

XXXI CROSS

TORREMOLINOS 2018

18 NOV 2018

**LUGAR_
PINAR DE LOS
MANANTIALES**

**SALIDA_
ESTADIO POLIDEPORTIVO
'CIUDAD DE TORREMOLINOS'**

**HORARIO_
10:30 a 14:00**

**INSCRIPCIÓN GRATUITA_
www2.torremolinos.es/pmdt**

CARACTERÍSTICAS_

	CATEGORÍA	DISTANCIA
10:30	JUVENIL a MASTER F	4600
11:10	INFANTIL Y CADETE M/F	2450
11:45	ALEVÍN M/F	1500
12:00	BENJAMÍN M/F	1000
12:10	PREBENJAMÍN M/F	500
12:20	JUVENIL a MASTER M	6500

**ORGANIZA_
PMD TORREMOLINOS**



Torremolinos
AYUNTAMIENTO



www.torremolinos.es

XXXI CROSS DE TORREMOLINOS

18 de noviembre de 2018

PATRONATO MUNICIPAL DE DEPORTES DEL AYUNTAMIENTO DE TORREMOLINOS

1.- El Patronato Municipal de Deportes del Ayuntamiento de Torremolinos organiza el XXXI CROSS DE TORREMOLINOS el próximo 18 de noviembre de 2018. La salida y meta se ubicará en la pista de atletismo del Estadio Municipal Ciudad de Torremolinos. Las categorías/horarios y distancias serán las siguientes:

2.- CATEGORÍAS

Categoría	Año	HORA	DISTANCIA	VUeltas
JUV F JUN F PRO F SEN F VET F	2002-2003 2000-2001 1997-1998-1999 1996 hasta 34 años A- De 35 a 39 años B- De 40 a 44 años C- De 45 a 49 años D – Más de 50 años	10.30	4.600	2 Vueltas Circuito Grande
INF M/F CAD M/F	2006-2007 2004-2005	11.10	2.450	1 Vuelta Circuito Grande
ALEV M/F	2008-2009	11.45	1500	2 Vueltas pequeñas
BEN M/F	2010-2011	12.00	1000	1 Vuelta pequeña
PRE M/F	-2012	12.10	500	1/2 Vuelta pequeña
JUV M JUN M PRO M JUN M PRO M SEN M VET M	2002-2003 2000-2001 1997-1998-1999 1996 hasta 34 años A- De 35 a 39 años B- De 40 a 44 años C- De 45 a 49 años D- De 50 a 54 años E- De 55 a 59 años F- + de 60 años	12.20	6500	3 Vueltas Circuito Grande

3.- INSCRIPCIÓN

Podrán formalizar la inscripción, a través de la página web www.torremolinos.es/pmdt
Las inscripciones serán GRATUITAS por lo que se ruega se inscriban solo si están seguros de participar o en la conserjería del palacio San Miguel, antes del JUEVES 15/11/18.

NO SE HARÁN INSCRIPCIONES EL DÍA DE LA PRUEBA

Solicitamos a los clubes, que solo inscriban a aquell@s atletas que vayan a participar.

4.- DORSALES

Se podrán recoger a partir del viernes por la tarde y todo el sábado en la conserjería del Palacio San Miguel o antes de las 10:00h. de la mañana en la secretaría de la organización.

5.- TROFEOS

Se entregará trofeo a los tres primer@s clasificados individuales de cada categoría. Al primer clasificado local, por categoría y sexo hasta la categoría cadete (no acumulativo). Locales de juvenil a Veteranos C a los cinco primeros clasificados Masculinos y Femeninos de la carrera grande.

6.- **El circuito** está ubicado junto a la Pista de Atletismo, desde donde se dará la salida para adentrarse en los pinares de Torremolinos, lugar donde se celebra la Romería de San Miguel (detrás de Aqualand Torremolinos).

7.- **Servicios al Corredor.** El evento deportivo contará con los siguientes servicios:

- Guardarropa.
- Vestuarios y Duchas
- Avituallamiento líquido al finalizar la prueba.
- Equipo de asistencia sanitaria y emergencias médicas.
- Seguros de Responsabilidad Civil y Accidentes
- Gestión Cronometraje.

8 **Descalificaciones.** Será motivo de descalificación:

- Proporcionar datos falsos en la inscripción (edad, residencia, etc.).
- No realizar el recorrido completo.
- No pasar por los controles de paso situados en el circuito.
- No llevar el dorsal bien visible, o alterar u ocultar la publicidad del mismo.
- Correr con dorsal adjudicado a otro corredor.
- No atender las instrucciones de los jueces y/o personal de Organización.
- Haber cedido su dorsal para fotocopiarlo y ser usado por otro corredor.
- Tener un comportamiento antideportivo.
- Arrojar cualquier residuos (plásticos, botellas, envoltorios etc) fuera de los espacios habilitados como "zona finalización avituallamiento".

9.- Todos los participantes por el hecho de realizar la inscripción aceptan la presente **NORMATIVA** y las Normas de la RFEA, FAA, IAAF y AIMS. En caso de duda, prevalecerá el criterio de la organización.

10.- Protección de datos y derechos de imagen

Le informamos que sus datos personales serán tratados y quedarán incorporados en ficheros de responsabilidad del PMDT. Los datos personales facilitados, así como las posibles imágenes que se capten durante la celebración del evento, serán utilizados para la finalidad propia del acontecimiento, así como para la difusión de éste y de la clasificación final de la prueba en la que aparecerán nombre, apellidos, categoría y nacionalidad.

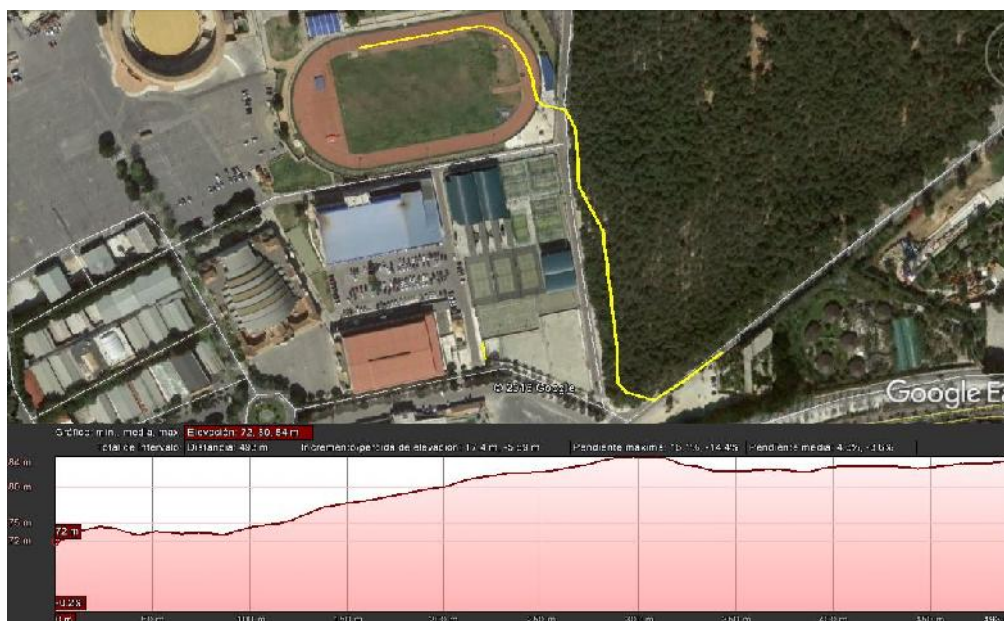

Circuito Prebenjamín – 500m. Salida junto a Cocodrilo Park



Circuito Mediano – 2450m. Salida Pista de Atletismo

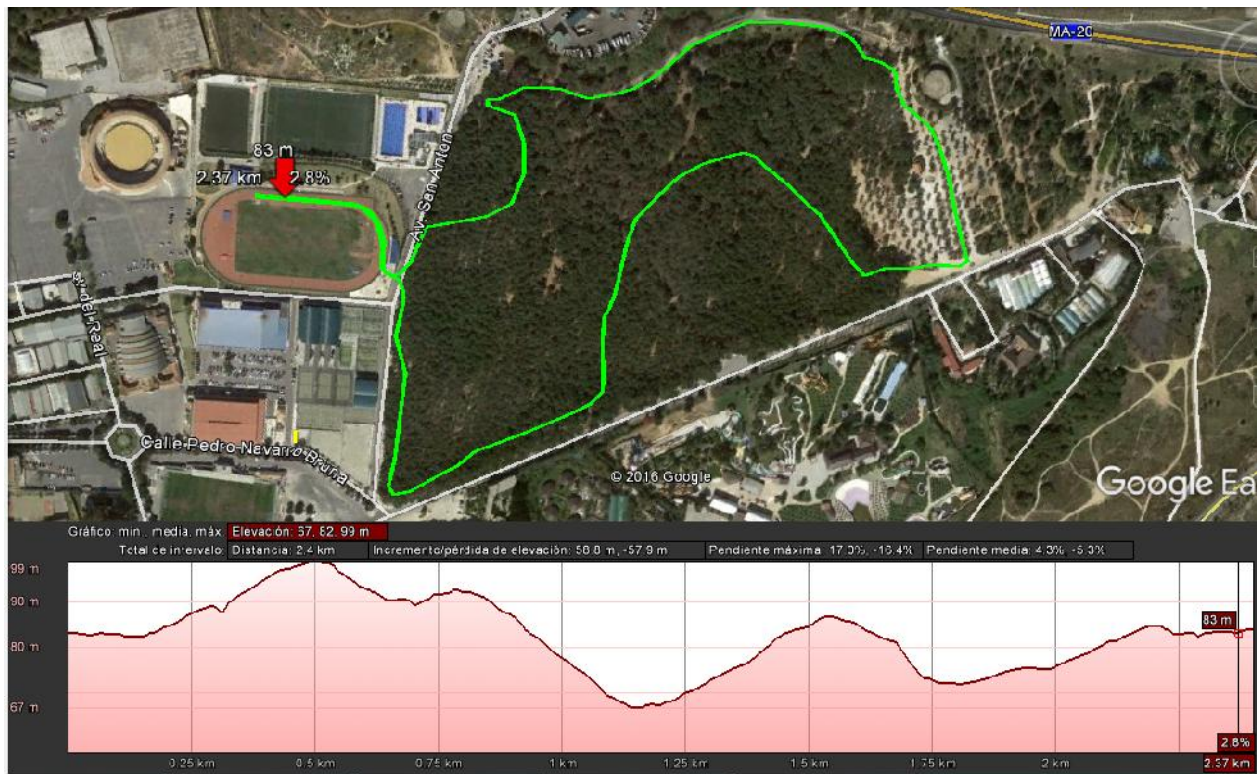

Circuito Grande 4300 + Mediano 2450 = 6750m. - Salida Pista de Atletismo

